



COMUNE DI PISTOIA

Servizio Lavori Pubblici , Patrimonio, Verde e Protezione Civile

Responsabile del Procedimento:  
Ing. Giovanna Bianco

Progetto: 14099

Progettista:  
Ing. Gabriele Passeri

Collaboratori Tecnici:  
Geom. Fabrizio Strufaldi

Geom. Manfredi Mariani

**Interventi di manutenzione  
straordinaria centro sociale Argine**



**PROGETTO ESECUTIVO**

OGGETTO: Stato Modificato

TAV. A2

Comune di Pistoia - Servizio Lavori Pubblici e Mobilità - Via XXVII Aprile, 17 - 51100 Pistoia Tel.0573/3711 - www.comune.pistoia.it

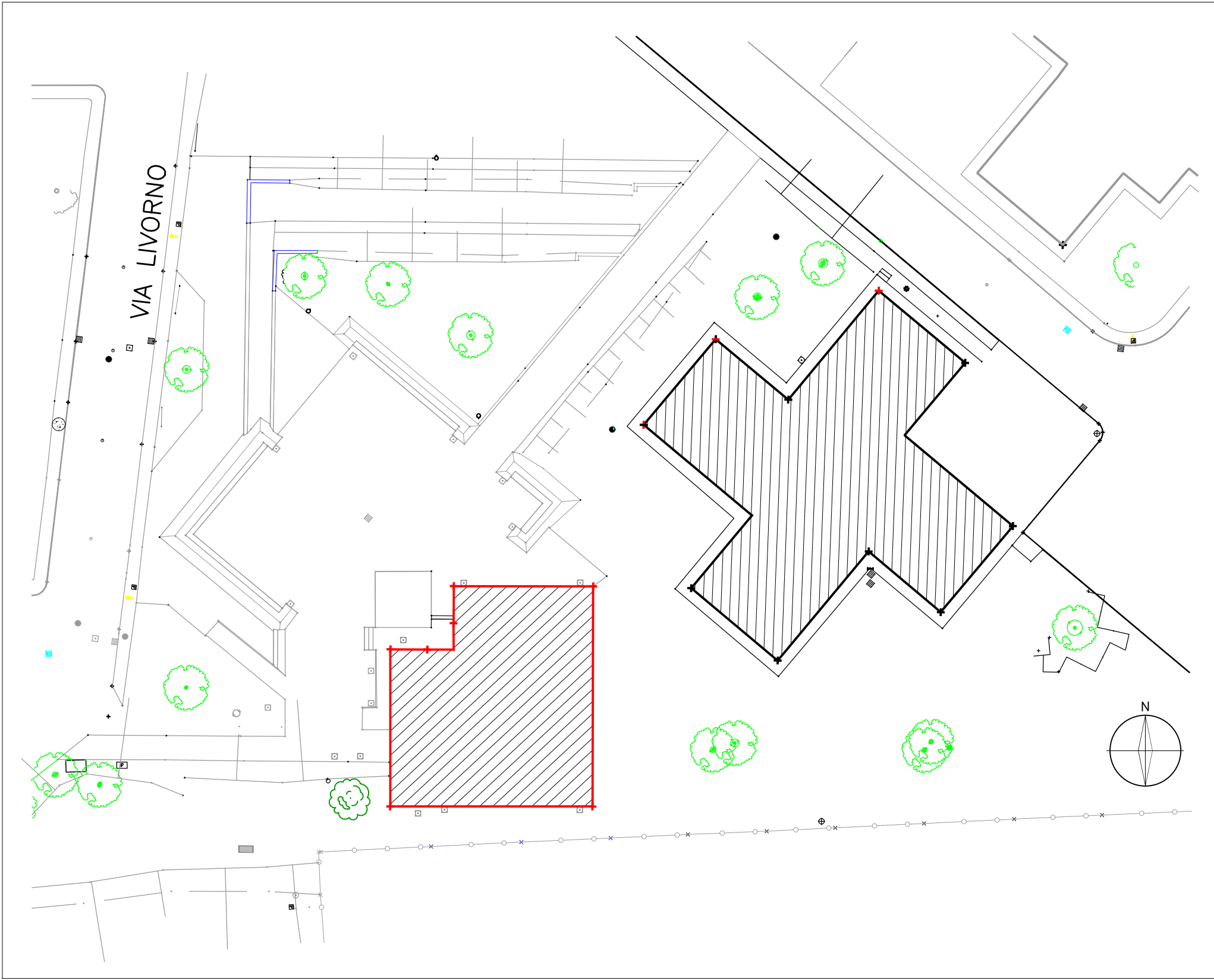

Estratto C.T.R.

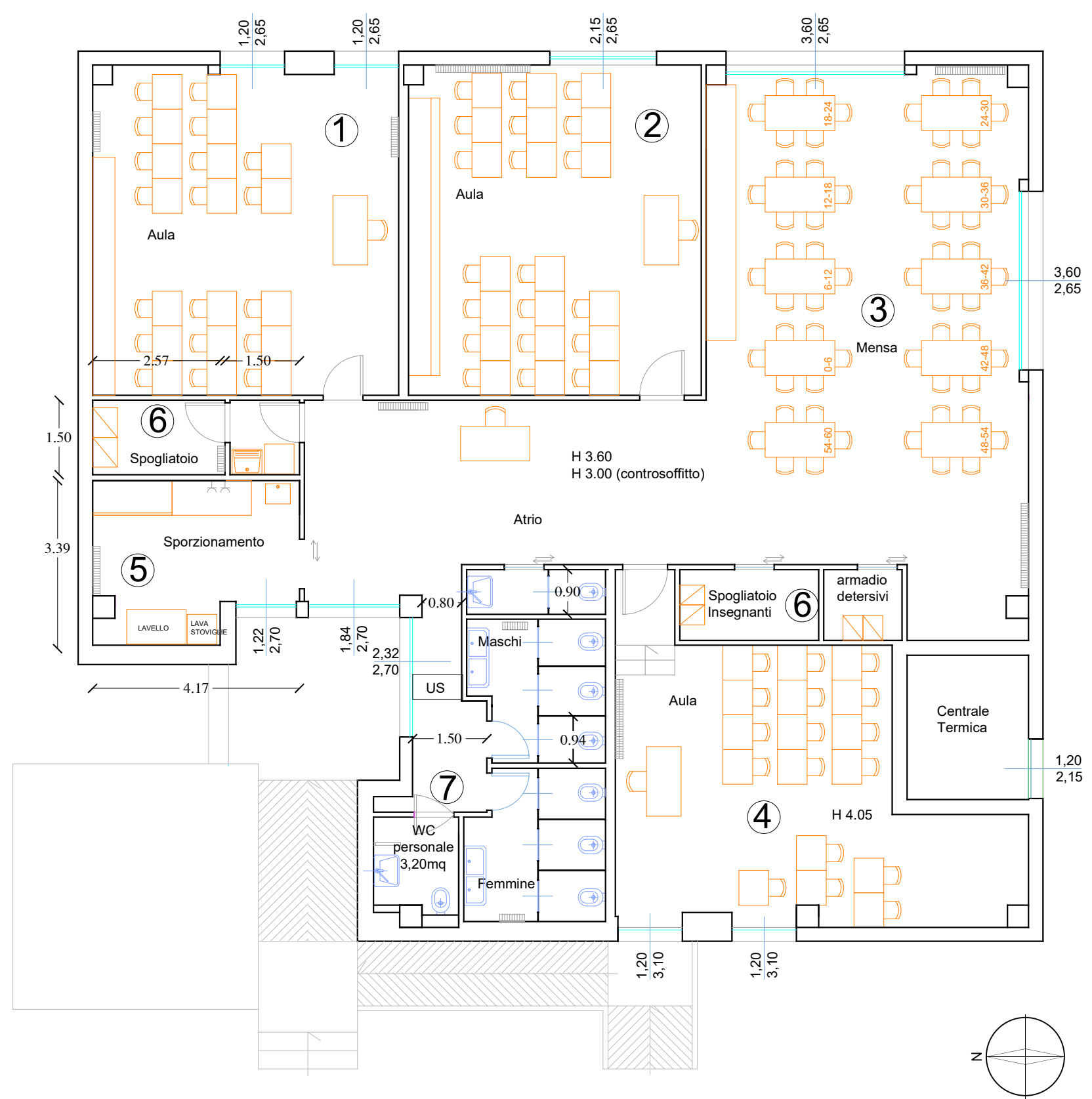

Piano Terra

Verifica del rapporto aerilluminante dei singoli vani

N. Vano	Destinazione	Superficie	Superficie finestrata	Superficie minima richiesta (1/8 superficie)	Verifica
1	aula	40,57	6,36	5,07	OK
2	aula	39,8	5,7	4,98	OK
3	mensa	70	19,08	8,75	OK
4	aula	39,1	7,44	4,89	OK
5	spogliatoio	12,36	3,29	1,55	OK
6	Spogliatoi	4+4		Impianto areazione forzata	
7	Servizi igienici	21,5		Impianto areazione forzata	

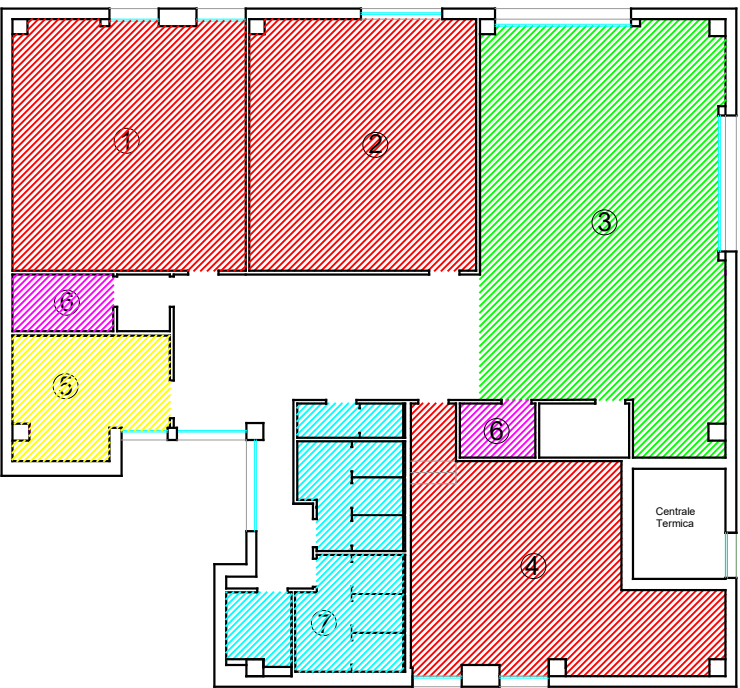

Schema destinazione vani

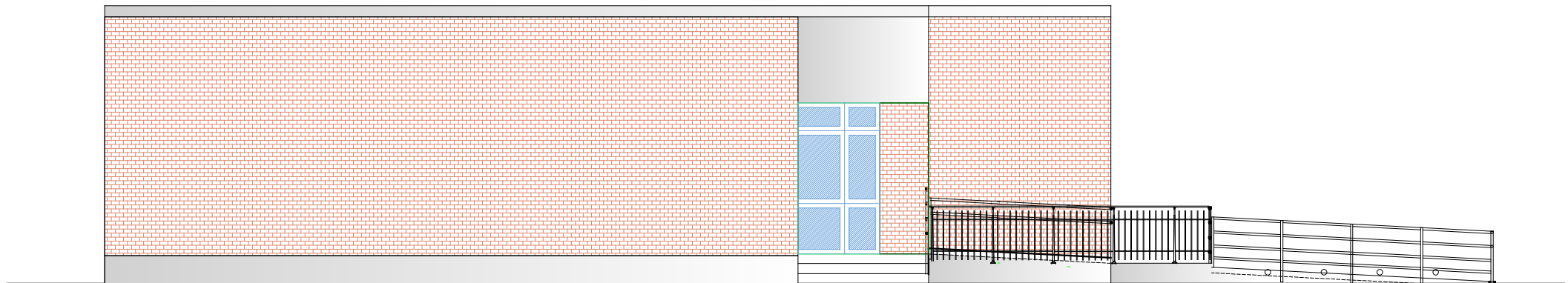

Prospetto Nord

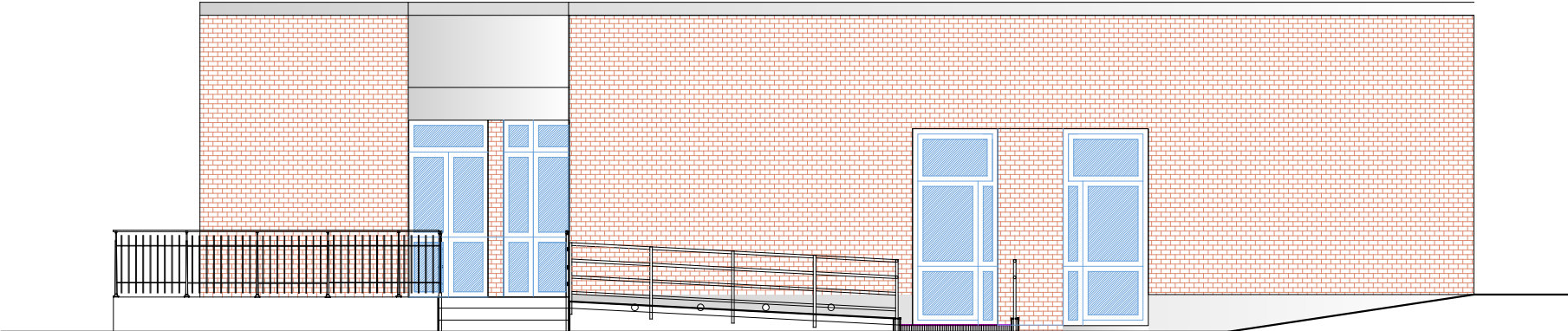

Prospetto Est

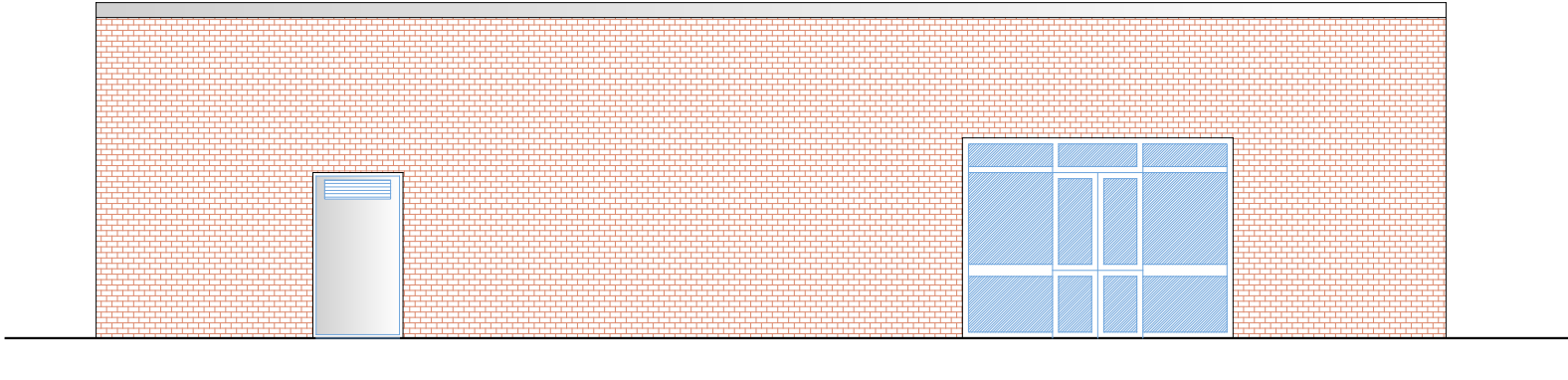

Prospetto Sud

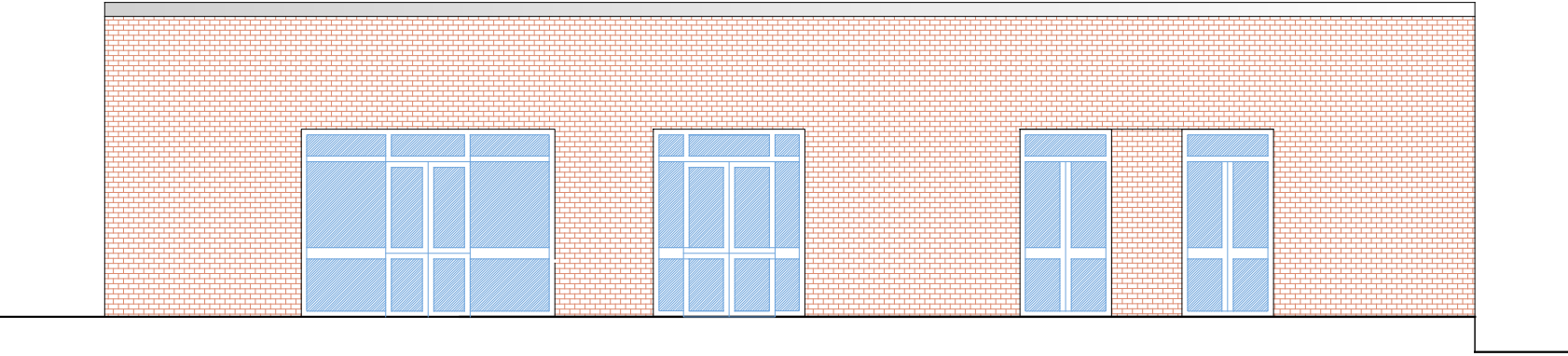

Prospetto Ovest